# Отчёт о выполнении заданий ПМ 04

Сопровождение и обслуживание программного обеспечения компьютерных систем

Выполнил:

Жданов Данил Константинович

Группы: 23П-1

Руководитель практики:

Калинин Арсений Олегович

# Цель практики:

- Установка и настройка ОС (RedOS, Ubuntu, Ubuntu Server)
- Администрирование 1С:Предприятие (УНФ)
- Развёртывание серверного ПО (OMV, LAMP, Docker, Redis)
- Настройка инфраструктуры разработки
- Создание сайта на WordPress
- Тестирование WPF-приложений

# VirtualBox, Ubuntu Desktop

- Выбран VirtualBox (бесплатно, просто, кроссплатформенно)
- Хост: Intel Core i5 / 16 ГБ ОЗУ / 124 ГБ диск
- ВМ: 4 ГБ ОЗУ / 40 ГБ диск / сеть NAT
- Установлены Guest Additions

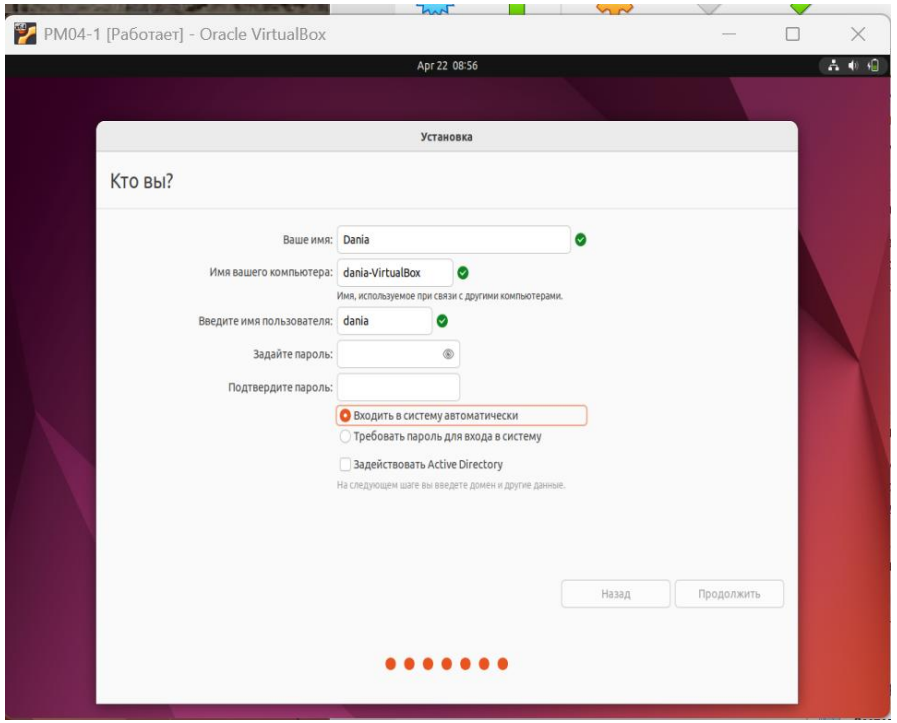

# Установка ПО в Ubuntu

- Ubuntu 22.04 LTS
- Пользователь: Dania
- Имя ПК: pm04-1

**Список ПО:**

- 7-Zip — архиватор
- Firefox — браузер
- LibreOffice — офисный пакет
- Evince — PDF-ридер

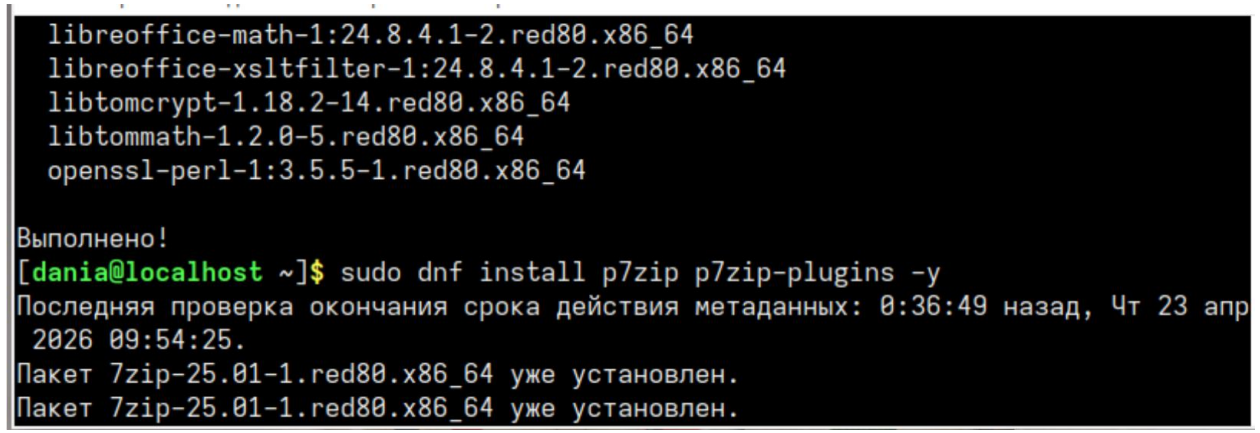

```
  libreoffice-math-1:24.8.4.1-2.red80.x86_64
  libreoffice-xsltfilter-1:24.8.4.1-2.red80.x86_64
  libtomcrypt-1.18.2-14.red80.x86_64
  libtommath-1.2.0-5.red80.x86_64
  openssl-perl-1:3.5.5-1.red80.x86_64

Выполнено!
[dania@localhost ~]$ sudo dnf install p7zip p7zip-plugins -y
Последняя проверка окончания срока действия метаданных: 0:36:49 назад, Чт 23 апр
 2026 09:54:25.
Пакет 7zip-25.01-1.red80.x86_64 уже установлен.
Пакет 7zip-25.01-1.red80.x86_64 уже установлен.
```

Проверка на 7-zip и libreoffice

# RedOS, Docker, 1C:EDT

| № | Наименование | Версия | Способ установки | Статус |
|---|---|---|---|---|
| 1 | LibreOffice (офисный пакет) | 7.x | sudo dnf install libreoffice | ✅ Установлен |
| 2 | 7-Zip (архиватор) | 16.02 | sudo dnf install p7zip p7zip-plugins | ✅ Установлен |
| 3 | Evince (PDF-ридер) | 42.x | sudo dnf install evince | ✅ Установлен |
| 4 | Git | 2.3x | sudo dnf install git | ✅ Установлен |
| 5 | Python 3 | 3.11 | sudo dnf install python3 python3-pip | ✅ Установлен |
| 6 | Visual Studio Code | 1.8x | sudo dnf install code | ✅ Установлен |
| 7 | ClamAV (антивирус) | — | Пропущен (SELinux) | ⏩ Пропущен |

```
[dania@localhost ~]$ podman --version
podman version 5.7.0
```

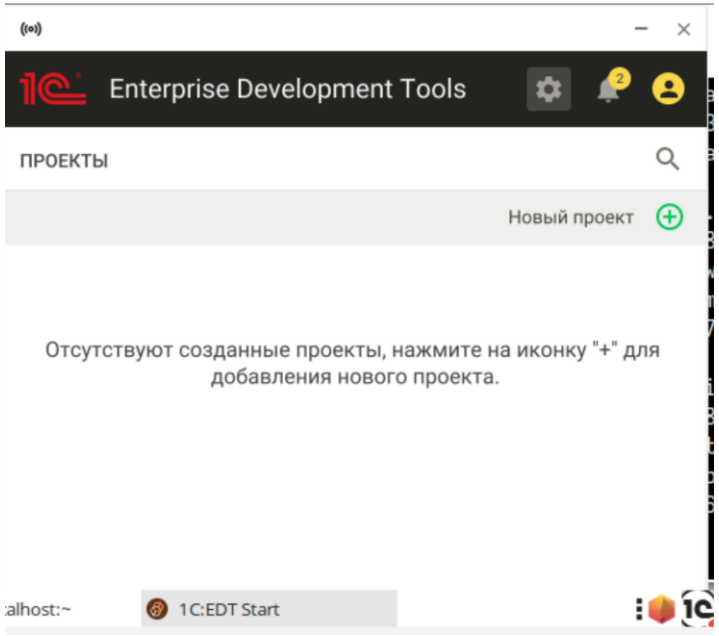

# Разработка расширения 1С

Список выполненных задач:

- Создано расширение «Основное»
- Перечисление пр_ТипУведомления
- Регистры настроек и отправленных уведомлений
- Обработка пр_НастройкиУведомлений
- Кнопка «Настройки уведомлений» на Канбан-доске
- Регламентное задание (ежедневно в 10:00)

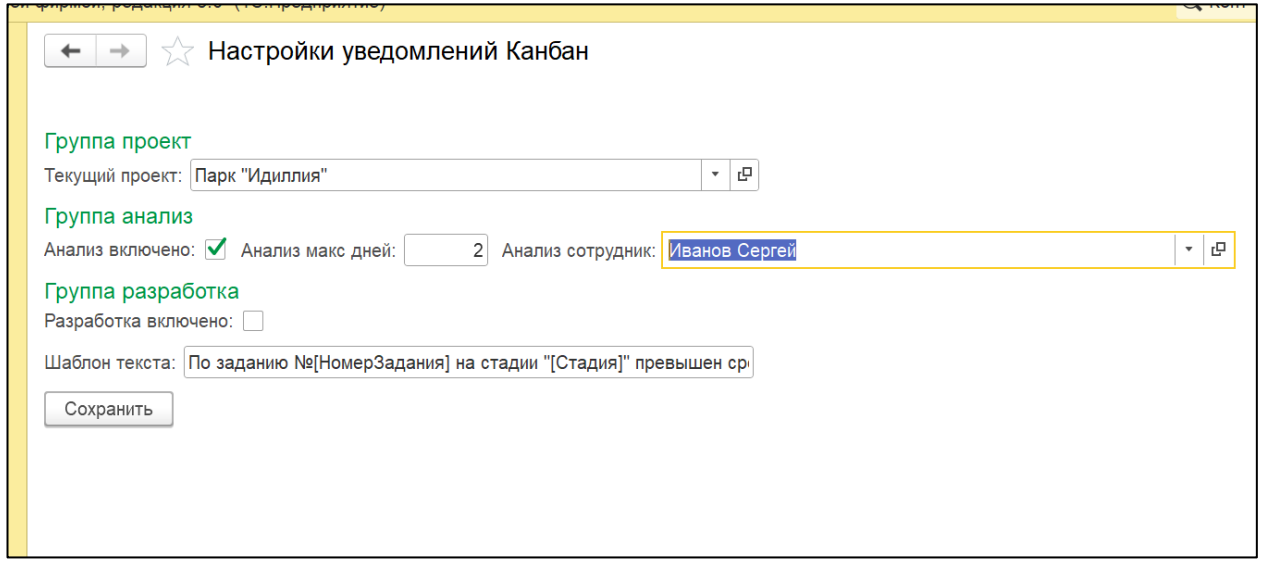

# Тестирование WPF-приложения

| Тип | Результат |
|---|---|
| Автоматизированное (MSTest) | 5 тестов ✅ PASS |
| Ручное (тест-кейсы) | 5 тестов ✅ PASS |

| | |
|---|---|
| **TestCase #** | 2 |
| **Приоритет теста** | Высокий |
| **Название** | Проверка добавления нового партнёра |
| **Резюме** | Проверить, что при нажатии кнопки «Добавить партнёра» и заполнении всех полей новый партнёр успешно сохраняется |
| **Шаги** | 1. Нажать кнопку «Добавить партнёра»<br>2. Выбрать тип партнёра: «ЗАО»<br>3. Ввести наименование: «Тестовая компания»<br>4. Ввести директора: «Иванов И.И.»<br>5. Ввести телефон: «123-456-789»<br>6. Выбрать рейтинг: 50<br>7. Нажать «Сохранить» |
| **Данные** | Наименование = «Тестовая компания», Директор = «Иванов И.И.», Телефон = «123-456-789» |
| **Ожидаемый результат** | Партнёр добавлен в базу данных, появляется в общем списке |
| **Фактический результат** | Партнёр отображается в таблице после сохранения |
| **Предпосылки** | Приложение запущено, форма добавления открыта |
| **Постусловия** | Тестовый партнёр удалён после теста |
| **Статус** | Pass |
| **Комментарии** | Добавление работает корректно |

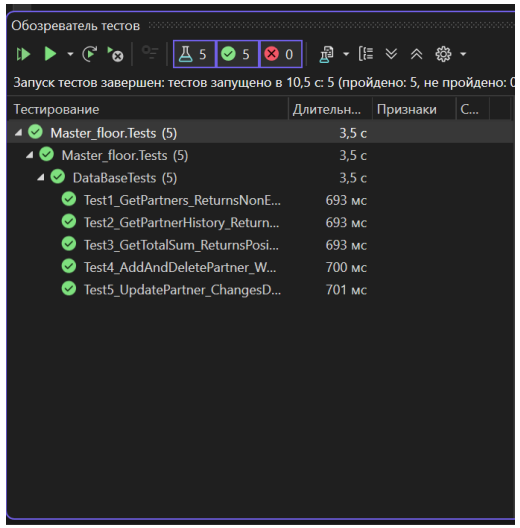

# Блок-схема, NAS (OMV)

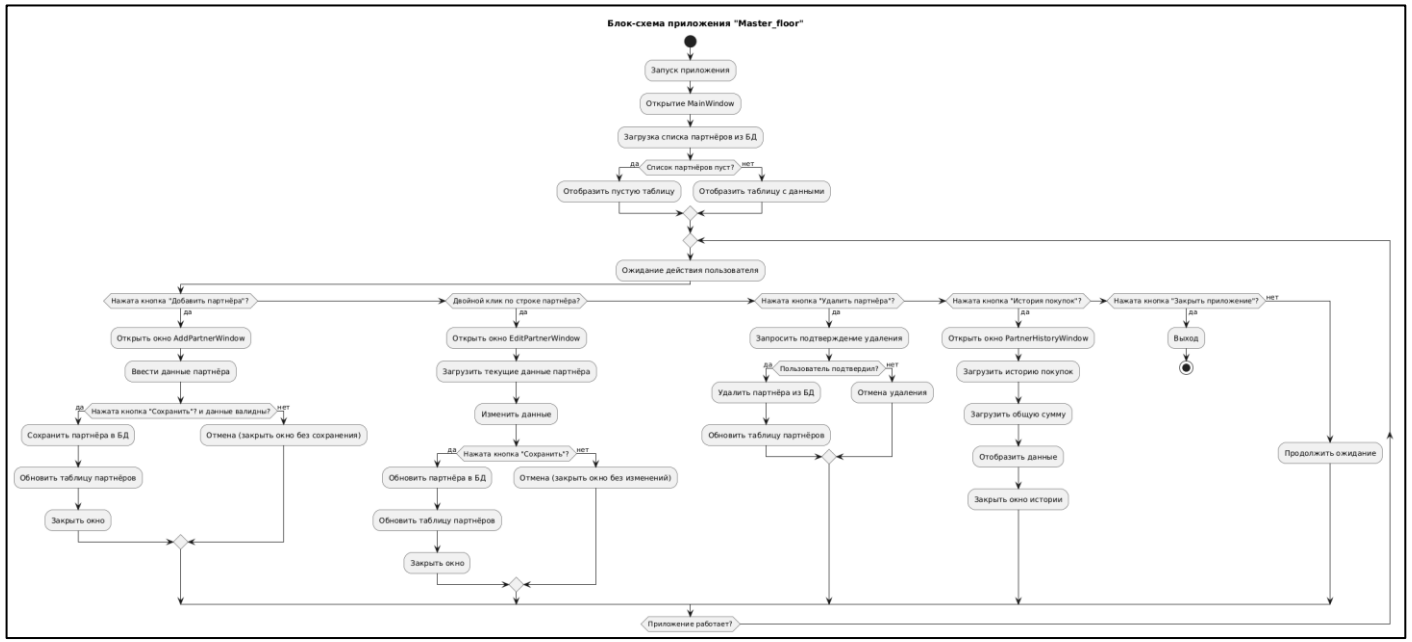


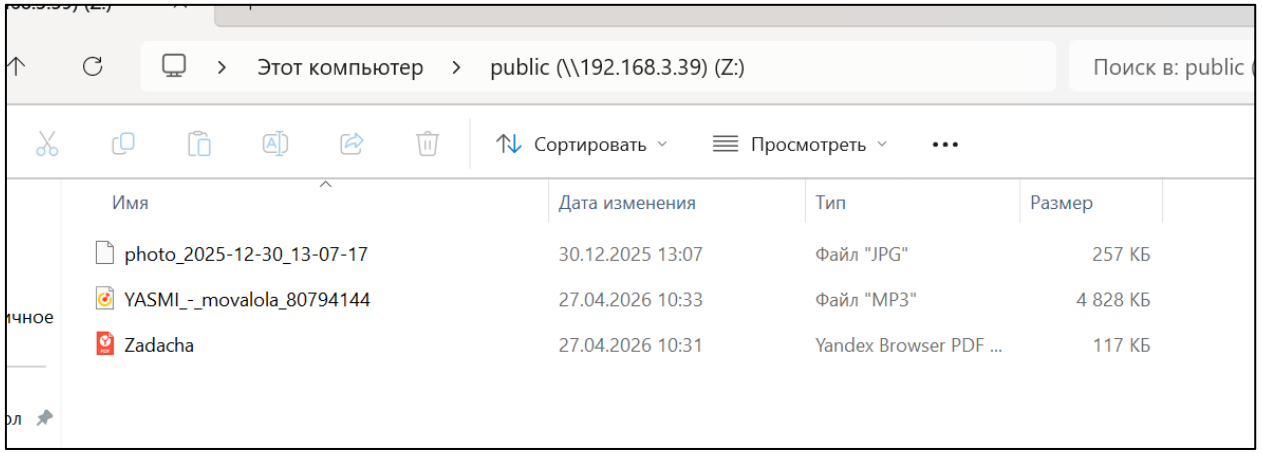

# Серверная инфраструктура

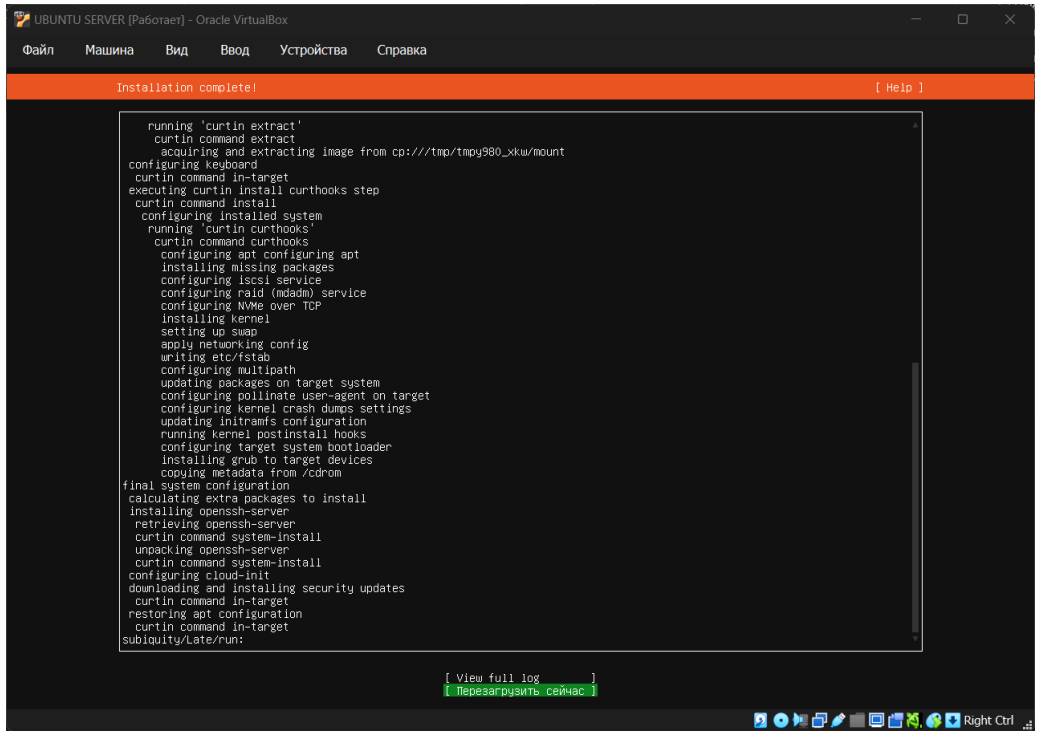


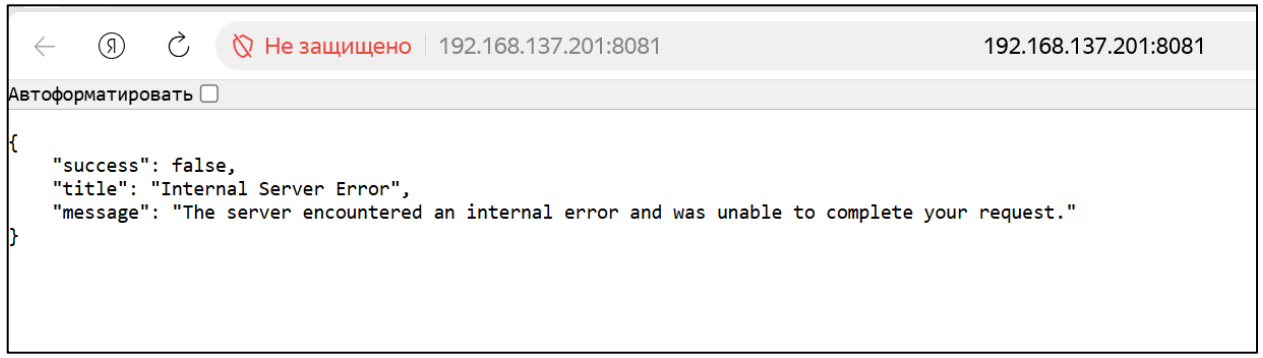


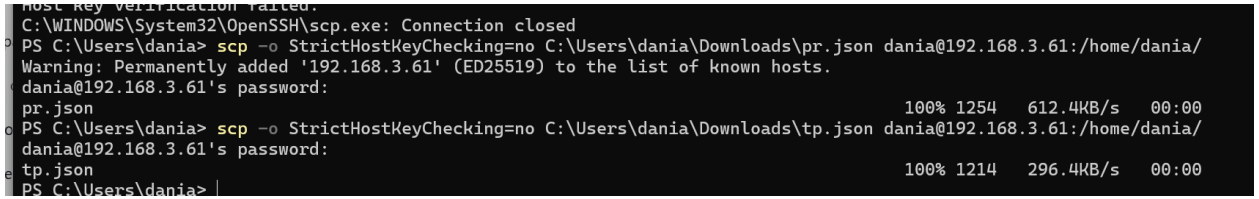


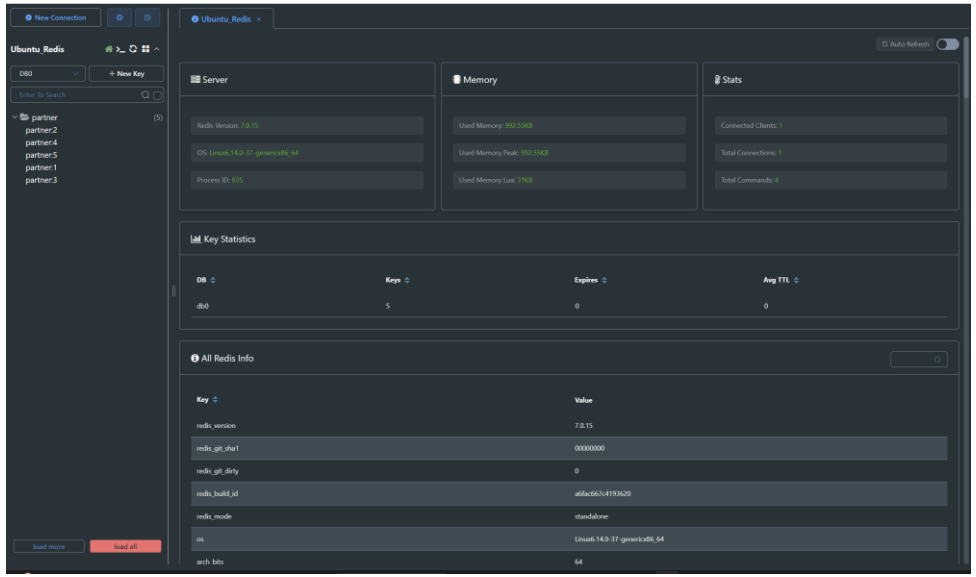

# Сайт колледжа

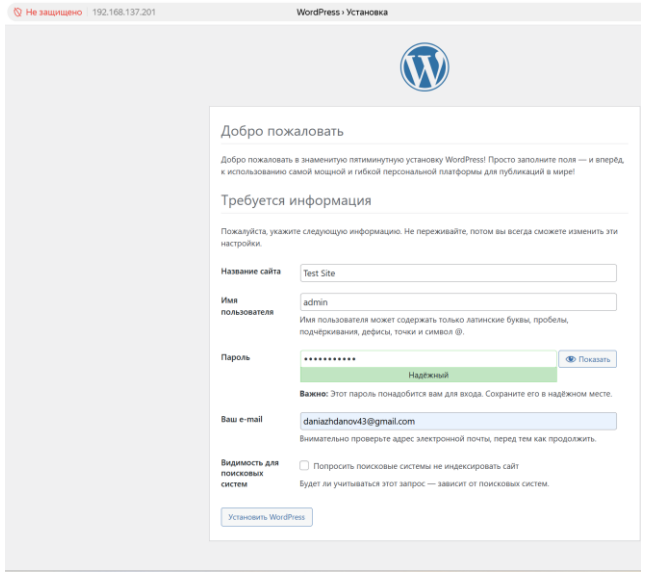


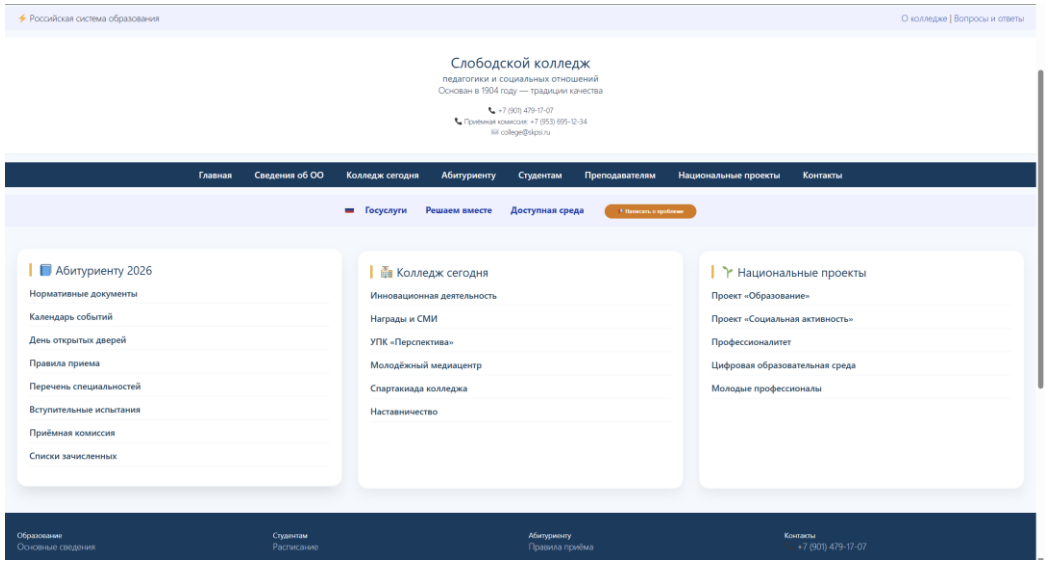

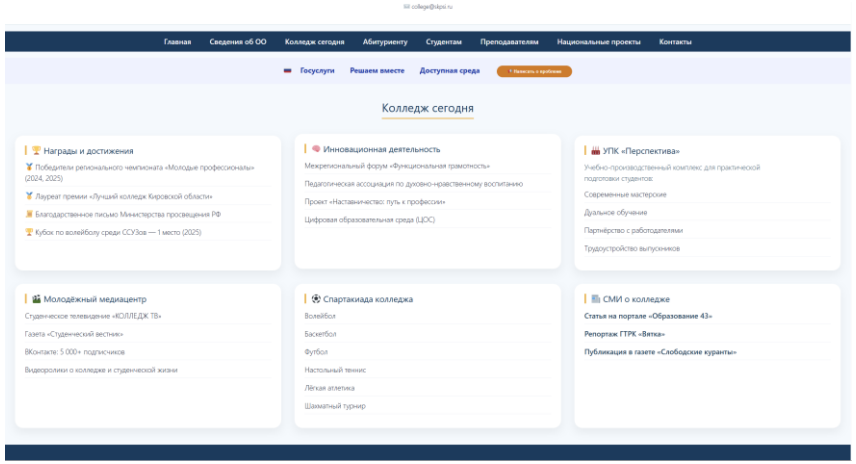

# Выполненные задачи за 2 недели практики

| Направление | Результат |
|---|---|
| Виртуализация | VirtualBox, ВМ 4 ГБ / 40 ГБ ✅ |
| ОС (Desktop / Server) | Ubuntu + RedOS ✅ |
| 1С | Расширение с уведомлениями Канбан ✅ |
| WPF + тесты | Приложение + 5 автотестов + 5 ручных ✅ |
| Серверы | OMV, LAMP, Docker, Redis ✅ |
| API | Fusio (порт 8081) ✅ |
| Веб-сайт | 8 страниц, адаптив, единое меню ✅ |

# Общий вывод

За 2 недели практики освоены ключевые навыки администрирования ОС, развёртывания серверов, разработки расширений в 1С, тестирования приложений и создания веб-сайтов на WordPress. Все поставленные задачи выполнены.

Ссылка на GitHub: https://github.com/Hate-Every/PM04

КОНЕЦ